

Sprout para iniciantes

Guia do usuário

Comece a usar a plataforma de interação e gestão multifuncional de redes sociais do Sprout Social.

Painel

Um apanhado no nível de grupo de redes, perfis e equipe. Acesse links rápidos para recursos do Sprout, como webinários, aplicativos para dispositivos móveis e maneiras de entrar em contato conosco.

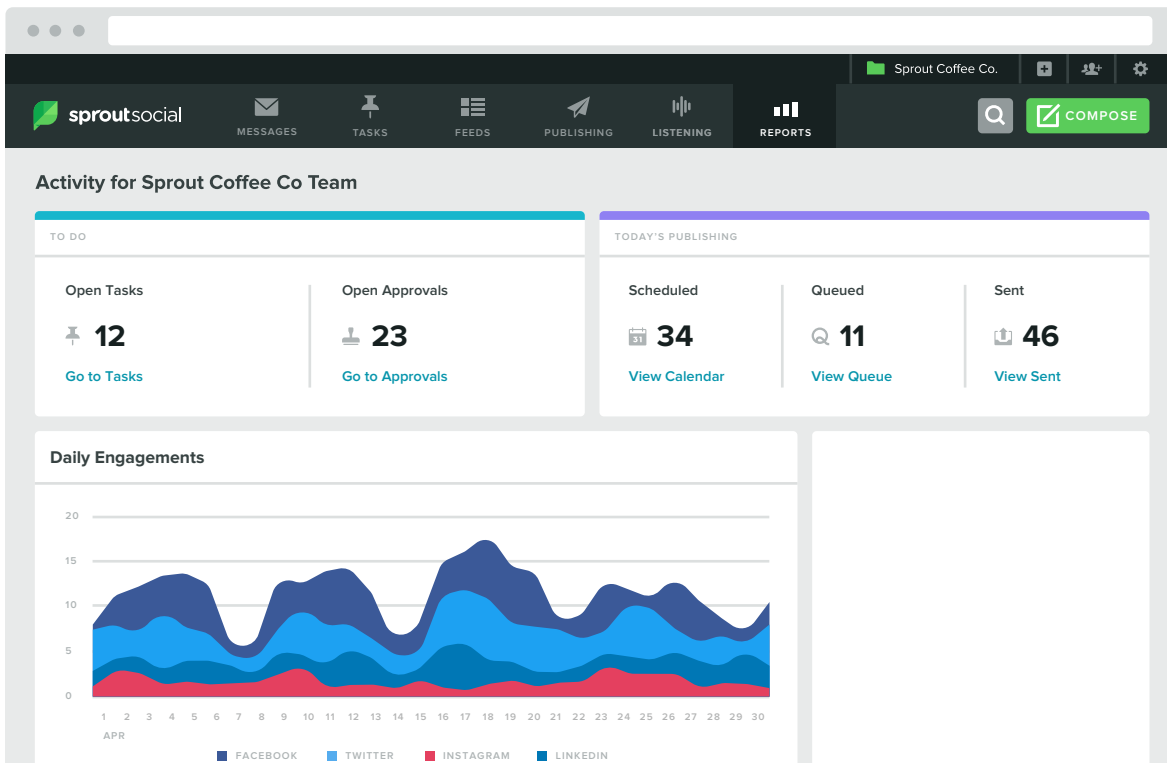

Configurações

Acesse uma variedade de configurações específicas de recursos pessoais, empresariais, de perfil e de administrador para configurar sua conta do Sprout.

- 1 Conecte um perfil:** Adicione um novo perfil a um grupo
- 2 Convide usuários:** Convide e atribua grupos, perfis e permissões a usuários
- 3 Configurações**
- 4 Pessoal:** Configure sua conta pessoal do Sprout
- 5 Empresarial:** Defina configurações por grupo
- 6 Usuários e perfis de redes sociais:** Convide novos membros, adicione novos perfis e gerencie permissões e acesso de usuário
- 7 Bens e serviços:** Faça download do aplicativo Sprout para dispositivos móveis e da extensão para navegador e aprenda atalhos de teclado

Mensagens

A Inbox Inteligente do Sprout é um fluxo unificado de todas as suas mensagens de entrada.

1 Filtros: Defina o fluxo de mensagem por perfil, tipo de mensagem e/ou palavra-chave marca

2 Etiquetas: Veja mensagens organizadas por tipo de conteúdo específico

3 Ações: Responder, atribuir tarefa, etiquetas, curtir, retweet*, retweet avançado*, reportar como Spam, enviar mensagem por e-mail, salvar mensagem, traduzir, ocultar no Facebook[†], bloquear usuário[‡], seguir[‡], excluir^{**}

*Específico do Twitter, [†]Específico do Facebook,

[‡]Específico do Instagram, ^{**}Específicos do Facebook e Instagram

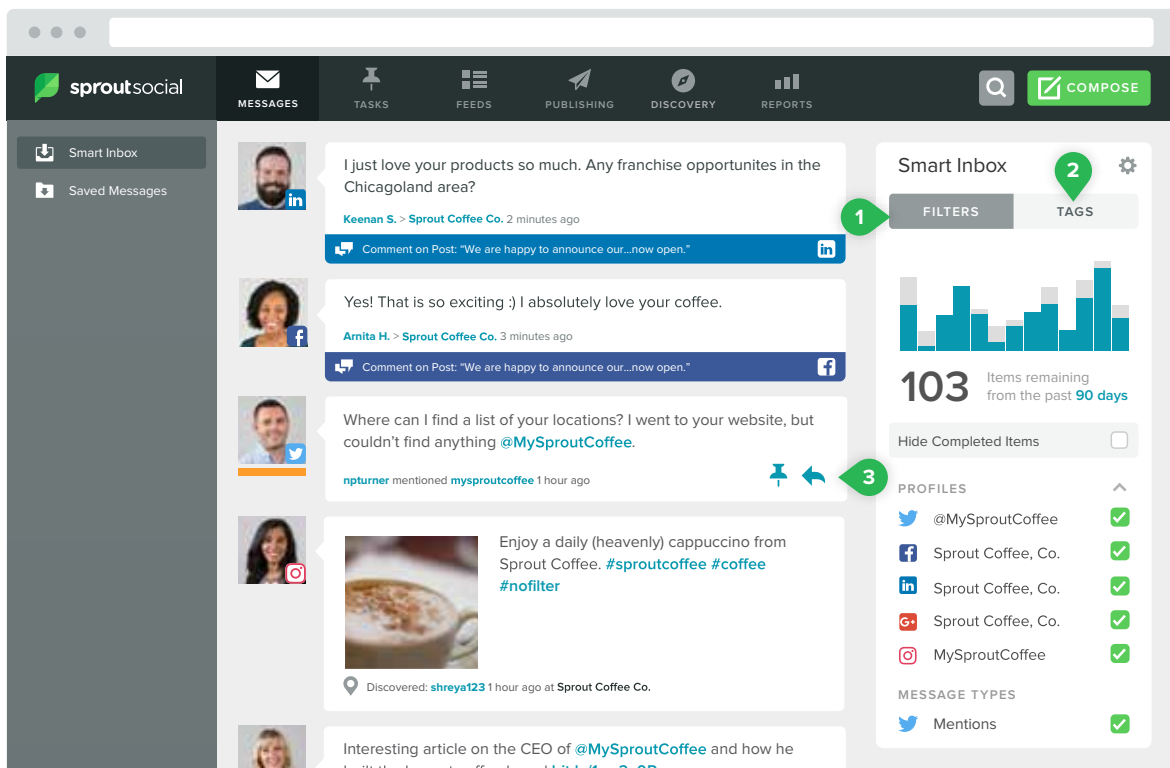

Visualizações de contato

Informações contextuais e recursos colaborativos em visualizações exclusivas dos usuários das redes.

1 Redes:

Twitter: Histórico de conversas, Mensagem Diretas, Tweets, Seguidores e Seguindo

Facebook: Histórico de conversas, histórico de mensagens privadas

Instagram: Histórico de comentários

LinkedIn: Histórico de comentários

3 Observações internas

4 Listas do Twitter*

5 Informações para contato

*Específico do Twitter

Tarefas

Atribua as mensagens recebidas para usuários específicos, com base no tipo.

1 Tipos de tarefa: Tarefa geral, cliente potencial e questão para suporte

2 Status da tarefa: Aberta, fechada e atribuída por mim

Feeds

Interaja com Tweets de pessoas que você segue no Twitter e encontre e compartilhe conteúdo usando o Feedly.

1 Feeds do Twitter: Veja feeds de perfis e listas

2 RSS Reader: Veja os feeds de conteúdo criados no Feedly para compartilhar conteúdo de fontes de terceiros com facilidade

RSS Reader	
All Articles	140
Coffee	122
Sprout	18

Publicações

Planeje e publique conteúdo social com ferramentas avançadas de publicação.

- 1 Calendário:** visualize e planeje o conteúdo programado
- 2 Fila do Sprout:** Coloque conteúdo na fila para ser compartilhado em certos dias e em determinados horários
- 3 Rascunhos:** Visualize conteúdo elaborado que não está na fila para publicação
- 4 Publique via RSS:** Publicar conteúdo automaticamente por meio de um feed RSS
- 5 Precisa de aprovação:** Aprove ou rejeite mensagens enviadas
- 6 Rejeitado:** Visualize mensagens rejeitadas
- 7 Biblioteca de ativos:** Armazene imagens usadas para mensagens publicadas
- 8 Notificações:** Veja posts do Instagram que foram compartilhados ou o status de sua notificação de envio para publicação

Compor

Elabore rascunhos, agende, ponha na fila ou publique mensagens de todas as suas redes conectadas e perfis.

- 1 Opções de post:** Aplique a segmentação de público do Facebook e LinkedIn
- 2 Upload de mídia:** Faça o upload a partir do seu computador ou escolha uma imagem na Biblioteca de ativos
- 3 Aprovação de mensagem:** Atribua um aprovador
- 4 Adicione etiquetas:** Categorize mensagens por etiquetas
- 5 Fila:** Adicione à fila do Sprout
- 6 Agendamento:** Publique em dias e horários determinados
- 7 Rascunhos:** Salve o rascunho de mensagem

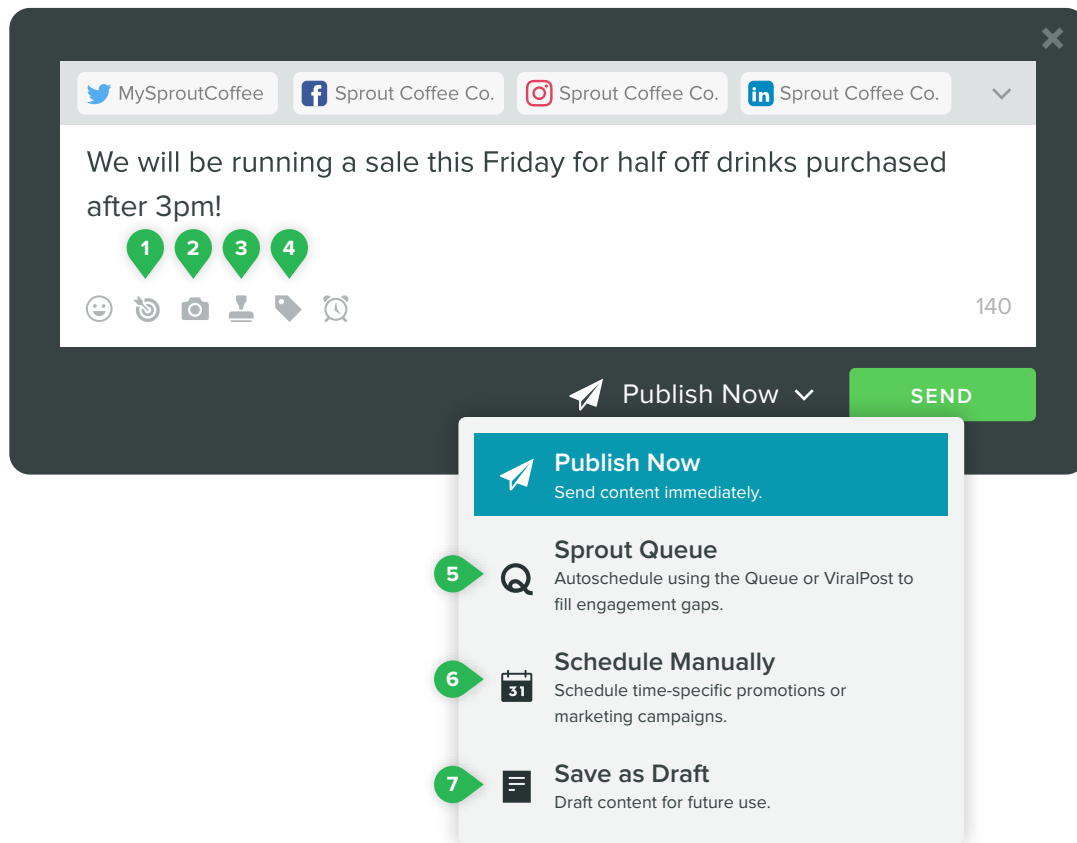

Relatórios

Analise o desempenho social e compartilhe PDFs prontos para apresentação.

1 Página inicial de relatórios: Acesse uma variedade de relatórios de rede, internos ou multicanais

2 Criador de relatórios: Crie relatórios personalizados usando dados existentes do Sprout e módulos de relatório

Soluções de engajamento, advocacy e analítica em redes sociais

O Sprout Social oferece soluções de suporte, analítica e gerenciamento de redes sociais para agências e marcas líderes, incluindo Hyatt, GrubHub, Microsoft, Uber e Zendesk. Disponível para navegador de internet e aplicativo para iOS e Android, a plataforma de engajamento do Sprout permite que as marcas se comuniquem de maneira mais eficaz nos canais sociais e colaborem entre as equipes e, assim, proporcionem uma experiência excepcional ao cliente.

O Bambu do Sprout social, uma plataforma de advocacy, capacita os funcionários a compartilhar conteúdo selecionado em suas redes sociais para ampliar ainda mais o engajamento e alcance da marca.

Com sede em Chicago, o Sprout é partner oficial do Twitter, partner de marketing do Facebook, membro do programa de partners do Instagram e partner da página corporativa do LinkedIn.

Deixe a sua equipe preparada no sproutsocial.com.